

VÝKAZ DOSAVADNÍHO A NOVÉHO STAVU ÚDAJŮ KATASTRU NEMOVITOSTÍ

Dosavadní stav				Nový stav												
Označení pozemku parc. číslem	Výměra parcely		Druh pozemku	Označení pozemku parc. číslem	Výměra parcely		Druh pozemku	Typ stavby	Způsob využití	Způsob využití	Porovnání se stavem evidence právních vztahů					
	ha	m ²	Způsob využití		ha	m ²	Způsob využití	Způsob využití			Způsob využití	Způsob využití	Díl přechází z pozemku označeného v katastru nemovitostí	dřívejší poz. evidenci	Číslo listu vlastnictví	Výměra dílu
													ha	m ²		
2310	4	23	zahrad	2310/3	1	34	zahrad				2	2310	1305	1	34	
				2310/4	2	89	zahrad				0	2310	1305	2	89	
	4	23			4	23										

Výkaz údajů o bonitovaných půdně ekologických jednotkách (BPEJ) k parcelám nového stavu

Parcelní číslo podle katastru nemovitostí		Kód BPEJ		Výměra		BPEJ na dílu parcely	Parcelní číslo podle katastru nemovitostí		Kód BPEJ		Výměra		BPEJ na dílu parcely
zjednodušené evidence				ha	m ²		zjednodušené evidence				ha	m ²	
2310/3			33044	1	10				35800			51	
			35800		24								
2310/4			33044	2	38								

Seznam souřadnic (S-JTSK)

Souřadnice pro zápis do KN

Č. bodu	Y	X	kód kv.	Poznámka
359-1	587842.88	1113925.78	3	sloupek plotu
1199-8	587846.19	1113881.02	3	pův. kam. mezník
1	587845.19	1113881.83	3	sloupek plotu
2	587838.80	1113905.41	3	kolík
3	587838.87	1113910.27	3	kolík

GEOMETRICKÝ PLÁN pro rozdělení pozemku	Geometrický plán ověřil úředně oprávněný zeměměřický inženýr:		Stejnopis ověřil úředně oprávněný zeměměřický inženýr:		
	Jméno, příjmení: Ing. Blanka Pavlů		Jméno, příjmení: Ing. Blanka Pavlů		
	Číslo položky seznamu úředně oprávněných zeměměřických inženýrů: 1776/98		Číslo položky seznamu úředně oprávněných zeměměřických inženýrů: 1776/98		
	Dne: 23.6.2021 Číslo: 33/2021		Dne: 29.6.2021 Číslo: 27/2021		
Nálezitostmi a přesností odpovídá právním předpisům.		Tento stejnopis odpovídá geometrickému plánu v elektronické podobě uloženému v dokumentaci katastrálního úřadu.			
Vyhotovitel: Povodí Moravy, s.p. Dřevařská 11 602 00 Brno IČ: 70890013 Číslo plánu: 1528-67/2021 Okres: Svitavy Obec: Jevíčko Kat. území: Jevíčko-předměstí Mapový list: Jevíčko 5-6/44 Dosavadním vlastníkům pozemků byla poskytnuta možnost seznámit se v terénu s průběhem navrhovaných nových hranic, které byly označeny předepsaným způsobem: dočasně kolky - §91, odst. 6 KV		Katastrální úřad souhlasí s očíslováním parcel. KÚ pro Pardubický kraj KP Svitavy Bc. Lenka Vodvářková PGP-1119/2021-609 2021.06.29 08:02:19 CEST		Ověření stejnopisu geometrického plánu v listinné podobě. 	

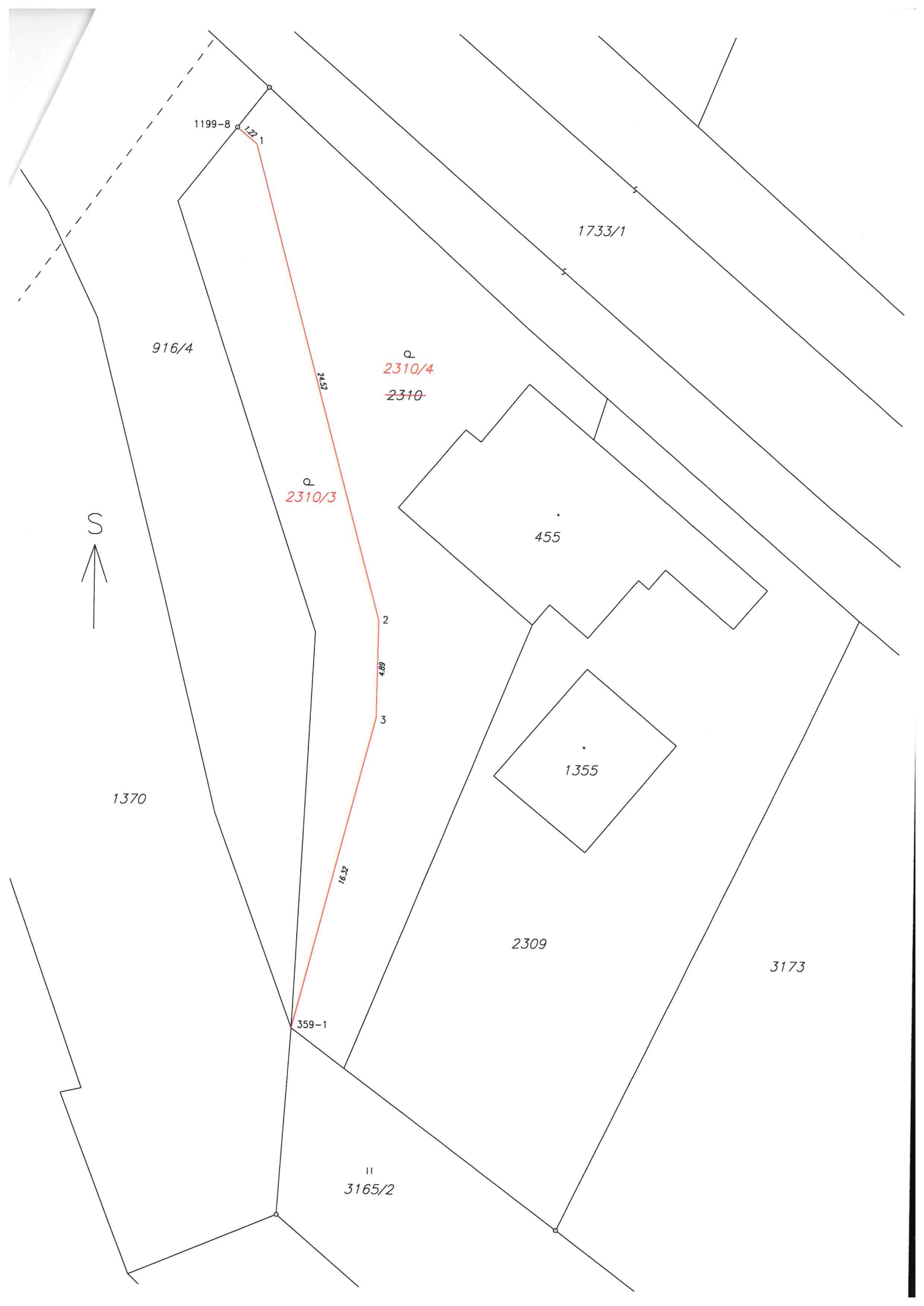

1199-8

122.1

1733/1

916/4

2310/4

~~2310~~

2310/3

24.53

455

2

4.89

3

1355

1370

16.32

2309

3173

359-1

3165/2

